

50x50x106

CREATION	STUDIO - HERMINE MOUREY
PROJET	RED PEPPER SUPERSERUM BPL 30ML
PRODUIT	6AA20011
DATE	06 01 2021
STATUT	<input type="checkbox"/> Sample A. <input checked="" type="checkbox"/> Final A.
TONS DIRECTS RECOMMANDÉS RECOMMENDED DIRECT COLOURS	
	5395 C
	1585 C
	485 C
PLAN	
COMMENTAIRES COMMENTS	
- TMB 300gr - No Coating - Embossing	

OUTSIDE



ILLUMINE ET UNIFIE LE TEINT
DÈS LA 1^{ÈRE} APPLICATION
ILLUMINATES AND EVENS SKIN TONE
FROM THE 1ST APPLICATION

erborian
KOREAN SKIN THERAPY

90% D'INGRÉDIENTS
D'ORIGINE NATURELLE DONT
90% NATURAL ORIGIN
INGREDIENTS INCLUDING

80%
D'EXTRAITS DE PIMENT
RED PEPPER EXTRACTS

Chez Erborian, nous avons tellement confiance en nos super ingrédients coréens que nous leur avons laissé une place de choix dans notre flacon: leurs extraits sont incorporés à 80%. RED PEPPER SUPER SERUM agit comme une dose énergisante qui réveille la peau pour booster instantanément son éclat naturel. En surface, ses agents exfoliants d'origine naturelle dévoilent un teint plus unifié et lumineux. La promesse d'une peau ré-énergisée: comme tonifiée et éclatante de santé; dans une texture fluide et légère!

En bonus? Un prébiotique, pour contribuer à maintenir l'équilibre cutané et ainsi préserver l'hydratation de la peau. [Appliquer sur le visage matin et soir avant votre soin quotidien.] Éviter le contact avec les yeux. Testé sous contrôle dermatologique. Formulé sans silicone.

At Erborian, we believe in the superpowers of our Korean super ingredients so much that we gave them a starring role in this serum: their extracts represent 80% of the formula. RED PEPPER SUPER SERUM works to recharge skin's batteries to boost its natural glow. It contains natural origin exfoliating agents that work on the skin's surface, to reveal a more even-toned and luminous complexion. With its light, fluid texture, it promises to leave skin feeling re-energized: it seems invigorated, with a healthy looking glow!

What's more? The formula also contains a prebiotic, whose role is to maintain skin ecosystem, for a hydrated skin. [Apply to the face morning and evening before your cream.] Avoid eye contact. Tested under dermatological supervision. Formulated without silicones.

RED PEPPER
CAPSICUM ANNUUM FRUIT EXTRACT
CAPSICUM ANNUUM LEAF EXTRACT
CONCENTRATION 80%

SUPER POUVOIR ÉNERGISANT*

CORÉE DU SUD SOUTH KOREA****
Extraits: pulpe et feuilles de Piment.
Extracts: Red Pepper pulp and leaves.

À LA FOIS DOUX ET PUISSANT GENTLE YET POWERFUL
Notre extrait de piment est spécifiquement développé sans capsaïcine, molécule responsable de la sensation de chaleur.
Our pepper extract has been specifically developed without capsaicin, the molecule responsible for the sensation of warmth.

ENERGIZING SUPER POWER*

RED PEPPER SUPER SERUM

ÉNERGISE & BOOSTE L'ÉCLAT
ENERGIZES & BOOSTS GLOW

80%
D'EXTRAITS DE PIMENT
RED PEPPER EXTRACTS

30 ML 1 FL. OZ.

INGREDIENTS : CAPSICUM ANNUUM LEAF EXTRACT - PROPANEDIOL - AQUA/WATER - GLUCONOLACTONE - 1,2-HEXANEDIOL - INULIN - CAPSICUM ANNUUM FRUIT EXTRACT - SODIUM CITRATE - HYDROXYPROPYL METHYLCEL - LULOSE - OCTYLDODECETH-16 - CITRIC ACID - BUTYLENE GLYCOL - ETHYL-HEXYLGLYCERIN - PARFUM/FRAGRANCE - BENZYL BENZOATE - LIMONENE - LINALOOL

AVEZ-VOUS REMARQUÉ ?
L'EXTRAIT DE PIMENT EST LE PREMIER INGRÉDIENT !
CE QUI VEUT DIRE...
UNE CONCENTRATION EXCEPTIONNELLE DANS LA FORMULE

HAVE YOU NOTICED?
THE RED PEPPER EXTRACT IS THE FIRST INGREDIENT!
WHICH MEANS...
EXCEPTIONAL CONCENTRATION IN THE FORMULA

BG: Серум за лице. Избягвайте контакт с очите. CS: Pletové sérum. Vyhněte se kontaktu s očima. DA: Ansigtsserum. Undgå kontakt med øjnene. DE: Gesichtsserum. Augenkontakt vermeiden. EL: Οφθαλμοσποιν. Να αποφεύγετε η επαφή με τα μάτια. ES: Sérum para el rostro. Evitar el contacto con los ojos. FI: Siera viso. Evitäre il contatto con gli occhi. NL: Gezichtsserum. Vermijd elk contact met ogen. NO: Ansiktsserum. Unngå kontakt med øynene. PL: Serum do twarzy. Unikać kontakty z oczami. PT: Sérum para rosto. Evitar contato com os olhos. RO: Ser pentru față. A se evita contactul cu ochii. SR: Serum za lice. Izbjegavati kontakt sa očima. SK: Serum for ansikter. Undvik kontakt med ögonen. TR: Yüz Serumu. Gözlerle temasından kaçının.

*Apporté par / brought by capsicum annuum fruit extract
**Ville de Jeongseup - district de Yecheon / Jeongseup city - Yecheon district

6 M

8 809255 786231

6AA20011 - www.erborian.com
Made in South Korea
M&L - 108 rue de Richelieu
75002 Paris - France

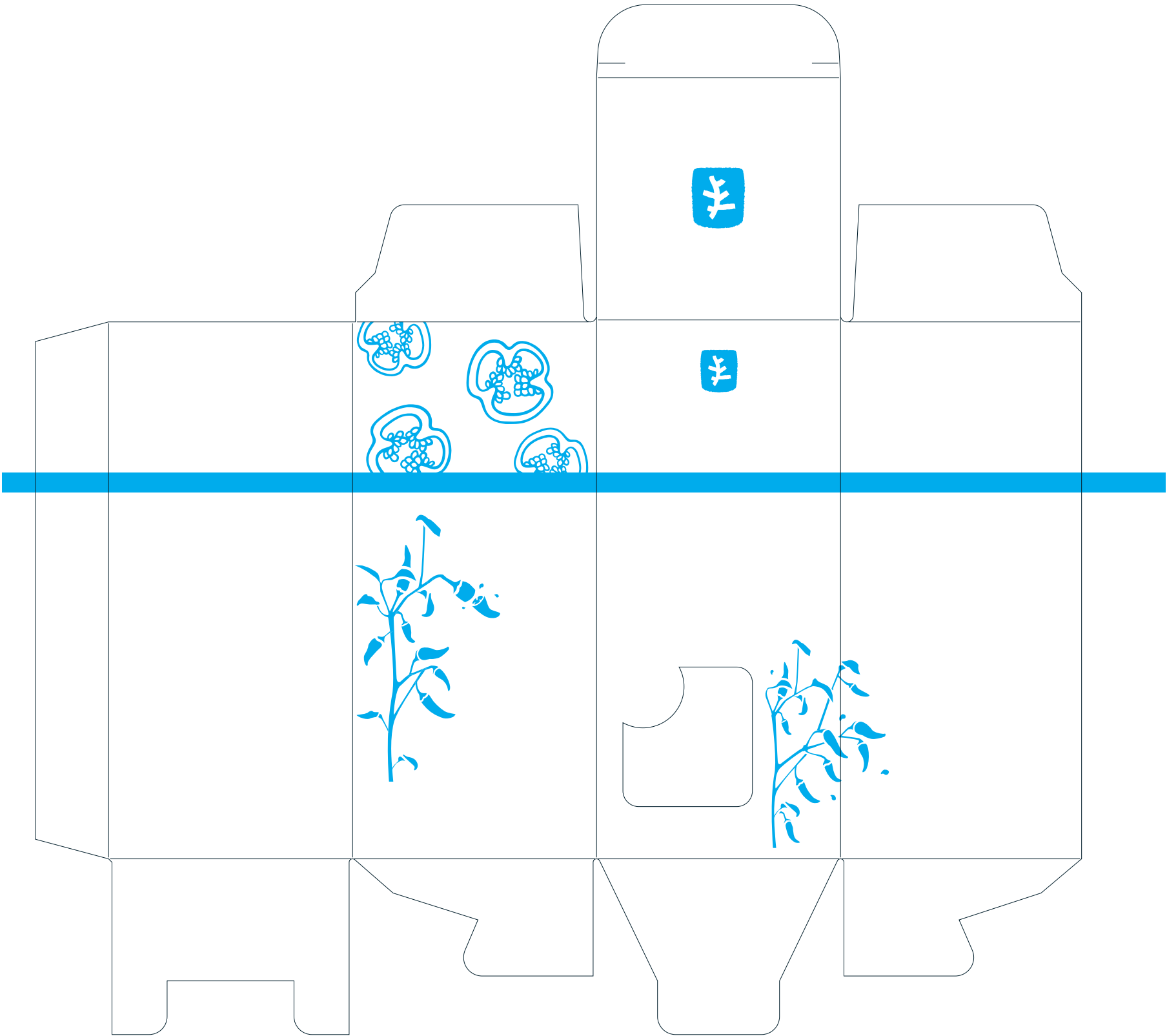

CREATION	STUDIO - HERMINE MOUREY
PROJET	RED PEPPER SUPERSERUM BPL 30ML
PRODUIT	6AA20011
DATE	05 01 2021
STATUT	<input type="checkbox"/> Sample A. <input checked="" type="checkbox"/> Final A.
TONS DIRECTS RECOMMANDÉS RECOMMENDED DIRECT COLOURS	
	EMBOSSING
<hr style="border: 1px solid orange; width: 50px; margin-left: 0;"/> PLAN	
COMMENTAIRES COMMENTS <ul style="list-style-type: none"> - TMB 300gr - No Coating - Embossing 	

50x50x106



OUTSIDE

50x50x106

CREATION	STUDIO - HERMINE MOUREY
PROJET	RED PEPPER SUPERSERUM BPL 30ML
PRODUIT	6AA20011
DATE	05 01 2021
STATUT	<input type="checkbox"/> Sample A. <input checked="" type="checkbox"/> Final A.
TONS DIRECTS RECOMMANDÉS RECOMMENDED DIRECT COLOURS	
	5395 C
	1585 C
	485 C
<hr style="border: 1px solid yellow; width: 50px; margin-left: 0;"/> PLAN	
COMMENTAIRES COMMENTS	
- TMB 300gr - No Coating - Embossing	

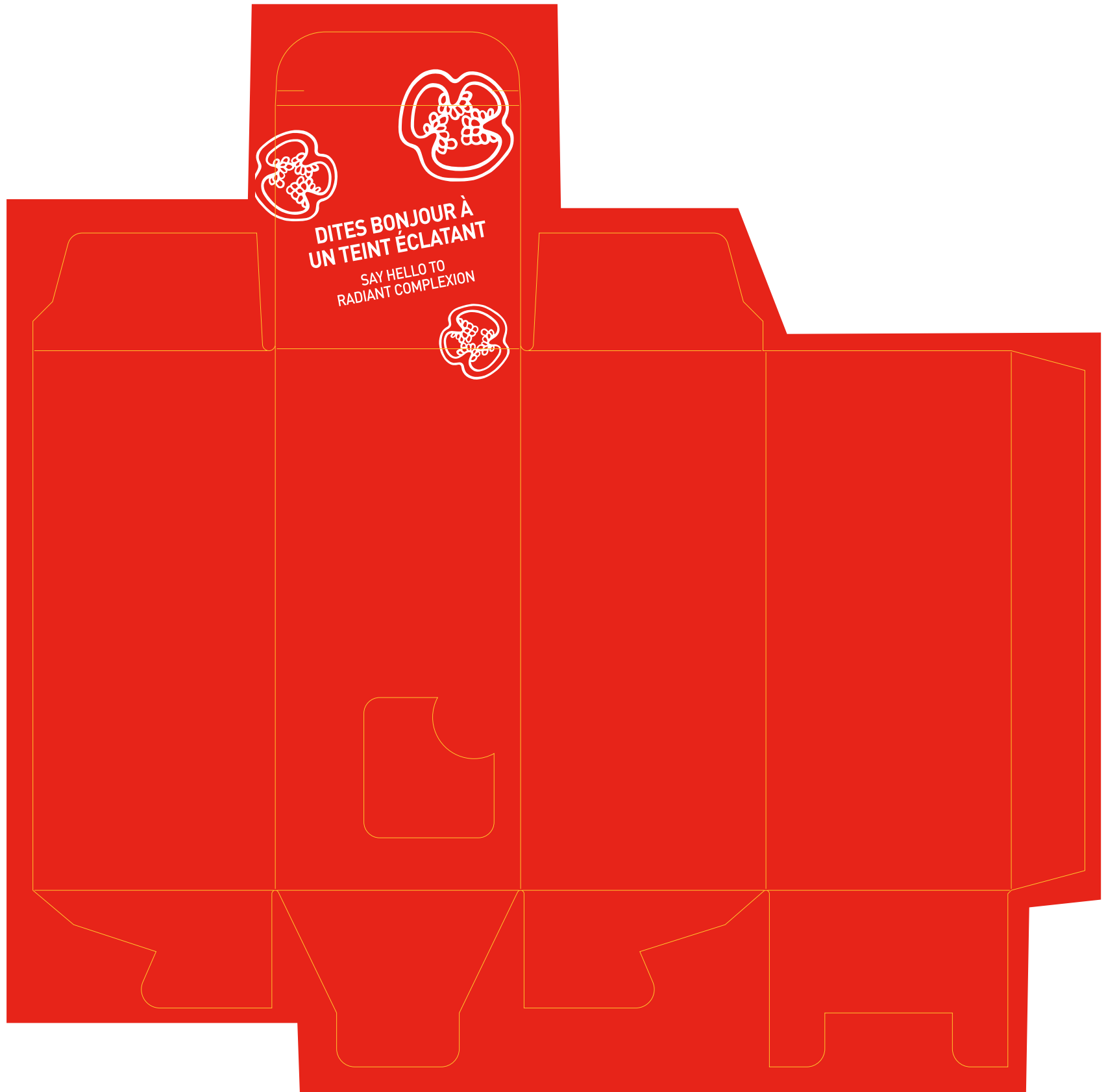

INSIDE

Insert

결방향

